



ΠΑΝΕΛΛΗΝΙΑ ΕΝΩΣΗ ΙΑΤΡΙΚΗΣ ΒΙΟΠΑΘΟΛΟΓΙΑΣ
ΕΛΛΗΝΙΚΗ ΕΤΑΙΡΕΙΑ ΙΑΤΡΙΚΗΣ ΒΙΟΠΑΘΟΛΟΓΙΑΣ/ΕΡΓΑΣΤΗΡΙΑΚΗΣ ΙΑΤΡΙΚΗΣ

ΦΘΙΝΟΠΩΡΙΝΟ ΣΧΟΛΕΙΟ 2016 (ΠΡΑΚΤΙΚΟ – ΘΕΩΡΗΤΙΚΟ)

**Επίχρισμα περιφερικού αίματος και μυελού
Διοίκηση ιδιωτικού Βιοπαθολογικού εργαστηρίου**

11-13 Νοεμβρίου 2016, Divani Meteora Hotel

ΟΡΓΑΝΩΤΙΚΗ ΕΠΙΤΡΟΠΗ

το Δ.Σ. της Πανελληνίας Ένωσης Ιατρικής Βιοπαθολογίας

Πρόεδρος:	Ν. ΜΑΛΙΣΙΟΒΑΣ
Αντιπρόεδρος:	Χ. ΝΙΚΟΛΑΟΥ
Γεν. Γραμματέας:	Π. ΠΑΡΑΣΚΕΥΟΠΟΥΛΟΥ
Ειδ. Γραμματέας:	Μ. ΠΑΠΑΚΩΝΣΤΑΝΤΙΝΟΥ
Ταμίας:	Λ. ΖΕΡΒΑ
Σύμβουλοι:	Π. ΔΗΜΟΥ, Θ. ΘΕΟΔΩΡΙΔΗΣ, Α. ΚΩΣΤΟΥΛΑ-ΤΣΙΑΡΑ, Α. ΤΣΙΡΟΓΙΑΝΝΗ

το Δ.Σ. της Ελληνικής Εταιρείας Ιατρικής Βιοπαθολογίας/Εργαστηριακής Ιατρικής

Πρόεδρος:	Χ. ΝΙΚΟΛΑΟΥ
Αντιπρόεδρος:	Σ. ΧΑΤΖΗΠΑΝΑΓΙΩΤΟΥ
Γεν. Γραμματέας:	Π. ΠΑΡΑΣΚΕΥΟΠΟΥΛΟΥ
Ειδ. Γραμματέας:	Θ. ΘΕΟΔΩΡΙΔΗΣ
Ταμίας:	Μ. ΠΑΠΑΚΩΝΣΤΑΝΤΙΝΟΥ
Μέλη:	Λ. ΖΕΡΒΑ, Λ. ΑΝΑΓΝΩΣΤΟΥ Α. ΚΩΣΤΟΥΛΑ-ΤΣΙΑΡΑ, Ε. ΠΕΤΕΙΝΑΚΗ

ΠΡΟΣΚΛΗΣΗ

Η Πανελλήνια Ένωση Ιατρικής Βιοπαθολογίας (Π.Ε.Ι.Β.) και η Ελληνική Εταιρεία Ιατρικής Βιοπαθολογίας/Εργαστηριακής Ιατρικής (Ε.Ε.Ι.Β./Ε.Ι.) συνεχίζοντας τον επιτυχημένο θεσμό των «Σχολείων» αποφάσισαν να συνδιοργανώσουν Φθινοπωρινό Σχολείο στα Μετέωρα, που θα περιλαμβάνει θεωρητικό καθώς και πρακτικό μέρος στη μελέτη και ερμηνεία επιχρισμάτων τόσο του περιφερικού αίματος όσο και του μυελού των οστών.

Ο κάθε συμμετέχων θα μικροσκοπίσει σειρά παρασκευασμάτων και θα συζητήσει τις όποιες απορίες του με τον εξειδικευμένο εκπαιδευτή.

Εκτός από το θέμα αυτό δύο ειδικοί, ο ένας στα οικονομικά και ο άλλος στην προβολή, θα σας υποδείξουν τρόπους διαχείρισης αλλά και προβολής του Εργαστηρίου σας.

Πιστεύοντας ότι θα ανταποκριθείτε στην πρόσκλησή μας σας περιμένουμε στα Μετέωρα στην Καλαμπάκα το Φθινόπωρο.

Για το Διοικητικό Συμβούλιο της ΠΕΙΒ



Καθηγητής Νίκος Μαλισιόβας

Για το Διοικητικό Συμβούλιο της ΕΕΙΒ/ΕΙ

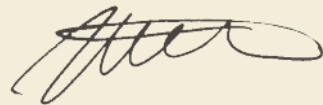

Καθηγήτρια Χρυσούλα Νικολάου

ΠΡΟΓΡΑΜΜΑ

Παρασκευή, 11 Νοεμβρίου 2016

Χαιρετισμοί Προέδρων Π.Ε.Ι.Β.και Ε.Ε.Ι.Β./Ε.Ι. Καθ. κ. Ν. Μαλισιόβας & Καθ. κ. Χ. Νικολάου
Προεδρείο: **Ν. Μαλισιόβας, Θ. Θεοδωρίδης**

18.00-18.30 ΚΥΤΤΑΡΟΧΗΜΙΚΕΣ ΧΡΩΣΕΙΣ
Π. Παρασκευοπούλου

18.30-19.00 ΕΡΓΑΣΤΗΡΙΑΚΗ ΔΙΕΡΕΥΝΗΣΗ ΑΝΑΙΜΙΩΝ
Ε. Βαγδατλή

Σάββατο, 12 Νοεμβρίου 2016

Προεδρείο: **Μ. Γεωργιακάκη, Α. Τσιρογιάννη**

09.00-09.30 ΚΑΛΟΗΘΕΙΣ ΔΙΑΤΑΡΑΧΕΣ ΛΕΥΚΗΣ ΣΕΙΡΑΣ
Κ. Τσιώνη

09.30-10.00 ΧΡΟΝΙΕΣ ΚΑΙ ΟΞΕΙΕΣ ΛΕΥΧΑΙΜΙΕΣ
Σ. Χανιωτάκη

10.00-10.15 Διάλειμμα

10.15-16.00 ΠΡΑΚΤΙΚΟ

Ατομική επίδειξη παρασκευασμάτων περιφερικού αίματος και μυελού.

Παρουσίαση και συζήτηση ενδιαφερόντων περιστατικών.

Πρακτική εκπαίδευση: οι συμμετέχοντες θα χωριστούν σε δύο ομάδες 25-30 ατόμων που θα εκπαιδευτούν εναλλάξ στη μικροσκοπική εκτίμηση επιχρισμάτων περιφερικού αίματος και μυελού. Τα επιχρίσματα θα αφορούν ενδιαφέροντα περιστατικά (αναιμιών, λευχαιμιών, αιμοσφαιρινοπαθειών κ.ά.) με παράλληλη συζήτηση διαφοροδιαγνωστικής προσέγγισης.

Κυριακή, 13 Νοεμβρίου 2016

Προεδρείο: **Ν. Μαλισιόβας – Α. Κωστούλα-Τσιάρα**

09.00-10.00 ΔΥΝΑΤΟΤΗΤΕΣ ΚΑΙ ΠΡΑΚΤΙΚΕΣ ΠΡΟΩΘΗΣΗΣ ΔΙΑΓΝΩΣΤΙΚΩΝ ΜΟΝΑΔΩΝ ΜΕΣΑ ΑΠΟ ΤΟ ΔΙΑΔΙΚΤΥΟ
Κ. Πρωτόπαπας-Καραντάνης

10.00-11.00 ΔΙΑΧΕΙΡΙΣΗ ΙΑΤΡΙΚΗΣ ΔΙΑΓΝΩΣΤΙΚΗΣ ΜΟΝΑΔΟΣ
Γ. Τσίκουλας

11.00-11.30 ΣΥΜΠΕΡΑΣΜΑΤΑ
Χ. Νικολάου, Ν. Μαλισιόβας

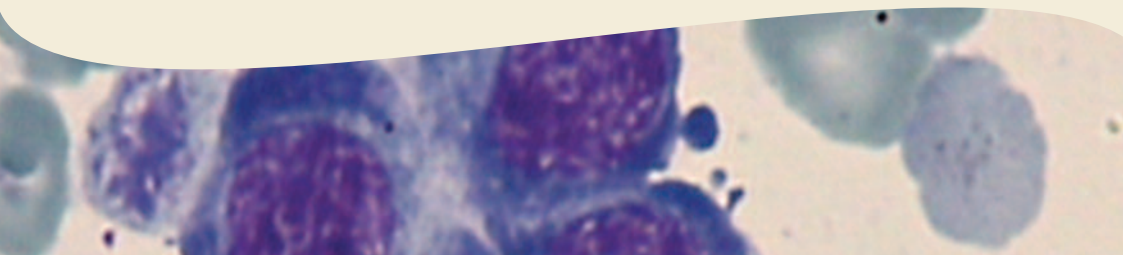

ΠΡΟΕΔΡΟΙ – ΟΜΙΛΗΤΕΣ

Βαγδατλή Ε., Ιατρός Βιοπαθολόγος, Συντονίστρια Διευθύντρια, Βιοπαθολογικό Εργαστήριο, Γ.Ν. Ιπποκράτειο Θεσσαλονίκης, τ. Καθηγήτρια Αιματολογίας Α.Τ.Ε.Ι. Θεσσαλονίκης

Γεωργιακάκη Μ., Ιατρός Βιοπαθολόγος, Συντονίστρια Διευθύντρια, Αιματολογικό Εργαστήριο, Γ.Ν.Α. «Γ. Γεννηματάς»

Θεοδωρίδης Θ., Ιατρός Βιοπαθολόγος, Διευθυντής, Αιματολογικό Τμήμα Γ.Ν.Α. «Ευαγγελισμός-Οφθαλμιατρείο Αθηνών-Πολυκλινική»

Κωστούλα-Τσιάρα Α., Ιατρός Βιοπαθολόγος, Κλινικός Μικροβιολόγος, πρ. Συντονίστρια Διευθύντρια Μικροβιολογικού Τμήματος Νοσοκομείου «Χατζηκώστα», Ιωάννινα

Μαλισιόβας Ν., Καθηγήτρια Ιατρικής Βιοπαθολογίας Ιατρικής Σχολής Α.Π.Θ.

Νικολάου Χ., Καθηγήτρια Βιοπαθολογίας-Ανοσολογίας, Ιατρική Σχολή Ε.Κ.Π.Α., Διευθύντρια Εργαστηρίου Βιοπαθολογίας Π.Γ.Ν. «Αιγινήτειο», Αθήνα

Παρασκευοπούλου Π., Ιατρός Βιοπαθολόγος, Συντονίστρια Διευθύντρια, Αιματολογικό Εργαστήριο, Γ.Ν. Ν. Ιωνίας «Κωνσταντοπούλειο», Αθήνα

Πρωτόπαπας-Καρανάνης Κ., Σύμβουλος Επιχειρήσεων & Marketing με εξειδίκευση σε θέματα Υγείας

Τσιρογιάννη Α., Ιατρός Βιοπαθολόγος, Επιστημονικά Υπεύθυνη, Τμήμα Ανοσολογίας-Ιστοσυμβατότητας, Γ.Ν.Α. «Ευαγγελισμός-Οφθαλμιατρείο Αθηνών-Πολυκλινική»

Τσίκουλας Γ., Δικηγόρος-Οικονομολόγος, Γεν. Διευθυντής «Πυραμίδς Μεταλλουργία Α.Ε.»

Τσιώνη Κ., Ιατρός Βιοπαθολόγος, Επιμελήτρια Β΄, Βιοπαθολογικό Εργαστήριο Γ.Ν. Ιπποκράτειο Θεσσαλονίκης και Επιστ. Συνεργάτις Δ΄ Παθολογικής Κλινικής Α.Π.Θ.

Χανιωτάκη Σ., Ιατρός Βιοπαθολόγος, Επιμελήτρια Α΄ Αιματολογικού Εργ. ΓΝΑ «Γ. Γεννηματάς»



ΓΕΝΙΚΕΣ ΠΛΗΡΟΦΟΡΙΕΣ

Το Φθινοπωρινό Σχολείο 2016 απευθύνεται σε Ιατρούς Βιοπαθολόγους ειδικευμένους ή ειδικεύμενους και θα πραγματοποιηθεί **στην Καλαμπάκα, στο Ξενοδοχείο (4*) Divani Meteora Hotel**. (Το ξενοδοχείο είναι πλήρως ανακαινισμένο και βρίσκεται στη σκιά των ιερών βράχων των Μετεώρων, σε ένα τοπίο απaráμιλλης φυσικής ομορφιάς). Στην Καλαμπάκα μπορείτε να έλθετε με τον ΟΣΕ ή το ΚΤΕΛ. Πληροφορίες για δρομολόγια ΟΣΕ: <http://www.trainOSE.gr>. Με ΚΤΕΛ: Από Αθήνα για Τρίκαλα, Σταθμός Λιοσίων, τηλ. 210-8311434 ανά 3 ώρες περίπου, Τρίκαλα-Καλαμπάκα πολύ συχνή σύνδεση. Από Θεσσαλονίκη: <http://ktelmacedonia.gr/gr/home/>.

Προεγγραφές: Οι προεγγραφές θα αρχίσουν από τις 19 Σεπτεμβρίου 2016. Ο αριθμός των εκπαιδευόμενων θα είναι **περιορισμένος στα 60 άτομα** επειδή το Σχολείο έχει και πρακτικό μέρος. **Θα τηρηθεί αυστηρά σειρά προτεραιότητας.** Κράτηση θέσης συμμετοχής γίνεται με την άμεση προκαταβολή 50 €. (βλ. παρακάτω στο τμήμα «τρόπος πληρωμής»).

Το κόστος του πακέτου συμμετοχής έχει ως εξής:

Μονόκλινο:	1 άτομο (χωρίς συνοδό μέλος)	310,00 €
Δίκλινο:	2 άτομα (σύνοδρος και συνοδό μέλος)	380,00 €
Δίκλινο:	2 άτομα (2 σύνεδροι)	480,00 €
(παιδί 0-6 ετών χωρίς επιβάρυνση/παιδί 6-17 ετών επιβάρυνση		40,00 € για παραμονή στο δωμάτιο των γονιών).

Το πακέτο συμμετοχής περιλαμβάνει: • 2 διανυκτερεύσεις με πλούσιο πρωινό (American buffet) • 1 μεσημεριανό light snack • 1 δείπνο-cocktail • τα Coffee breaks στα διαλείμματα του Σχολείου • την εγγραφή και παρακολούθηση του πρακτικού Σχολείου και το υλικό (τσάντα/σημειώσεις και πιστοποιητικό παρακολούθησης με μοριοδότηση από τον Π.Ι.Σ.)

Εξτρα χρεώσεις εκτός πακέτου: μεταφορές και μετακινήσεις, κατανάλωση ποτών, καφέδων και αναψυκτικών εκτός των διαλειμμάτων του Σχολείου, room service και τηλεφωνήματα

Τρόπος πληρωμής: Οι προεγγραφές θα γίνονται στη Γραμματεία της εκδήλωσης Ascent (Μιχαλακοπούλου 29, 115 28 Αθήνα, τηλ 210-7213225, 210-7298890 από τις 09.00 μέχρι τις 15.30 καθημερινά πλην Σαββάτου ή με αποστολή ταχυδρομικής επιταγής προκαταβολής 50,00 € (στην επιταγή πρέπει να φαίνεται οπωσδήποτε και ευκρινώς το ονοματεπώνυμο, το ποσόν και η ένδειξη «Φθινοπωρινό Σχολείο 2016») ή με κατάθεση του ποσού των 50,00 € στον παρακάτω λογαριασμό: ALPHA BANK, IBAN: GR19 0140 1940 1940 0200 2001 466, Αρ. Λογαριασμού: 1940 0200 2001 466, Δικαιούχος: Ascent (και στην περίπτωση τραπεζικής κατάθεσης να μεριμνήσετε να φαίνεται οπωσδήποτε το ονοματεπώνυμο του εκπαιδευόμενου και η ένδειξη «Φθινοπωρινό Σχολείο»).

Σημαντική Σημείωση: Σε κάθε περίπτωση και λόγω του περιορισμένου αριθμού των συμμετεχόντων παρακαλούμε να επικοινωνείτε με την Γραμματεία τηλεφωνικά πριν την καταβολή της προκαταβολής για να ελέγξετε την διαθεσιμότητα θέσεων. Επίσης όταν προβείτε στην αποστολή της προκαταβολής (ταχυδρομικά ή μέσω τραπεζής) πάλι πρέπει να **ενημερώσετε άμεσα την Γραμματεία** ώστε να οριστικοποιηθεί η κράτηση της θέσης.

Το υπόλοιπο του ποσού (μετά την προκαταβολή) μπορεί να καταβληθεί με τους εξής τρόπους:

- α) με κατάθεση στον τραπεζικό λογαριασμό μέχρι την 1η Νοεμβρίου 2016.
 - β) με κατάθεση στον τραπεζικό λογαριασμό σε 3 ισόποσες δόσεις (μετά από υπογραφή ιδιωτικού συμφωνητικού) ως εξής:
- 1η δόση έως 1η Νοεμβρίου 2016 • 2η δόση έως 1η Δεκεμβρίου 2016 • 3η δόση έως 5 Ιανουαρίου 2017.

Προσοχή! στην περίπτωση που επιθυμείτε να εκδοθεί Τιμολόγιο παροχής υπηρεσιών δεν ισχύει ο **παραπάνω λογαριασμός**. Επικοινωνήστε με την Γραμματεία για να σας δοθεί άλλος λογαριασμός τραπεζής.

Πιστωτικές κάρτες δεν γίνονται δεκτές

Πολιτική Ακυρώσεων: Ακύρωση της συμμετοχής μπορεί να γίνει μέχρι τις 22 Οκτωβρίου 2016 (η προκαταβολή των 50 Ευρώ της προεγγραφής δεν επιστρέφεται).



Πληροφορίες-Εγγραφές: ASCENT, Μιχαλακοπούλου 29, Αθήνα 115 28

T. 210-7213225, 210-7298890 • F. 210-7246180 • sioran@ascentltd.gr • [web: www.ascentltd.gr](http://www.ascentltd.gr)