

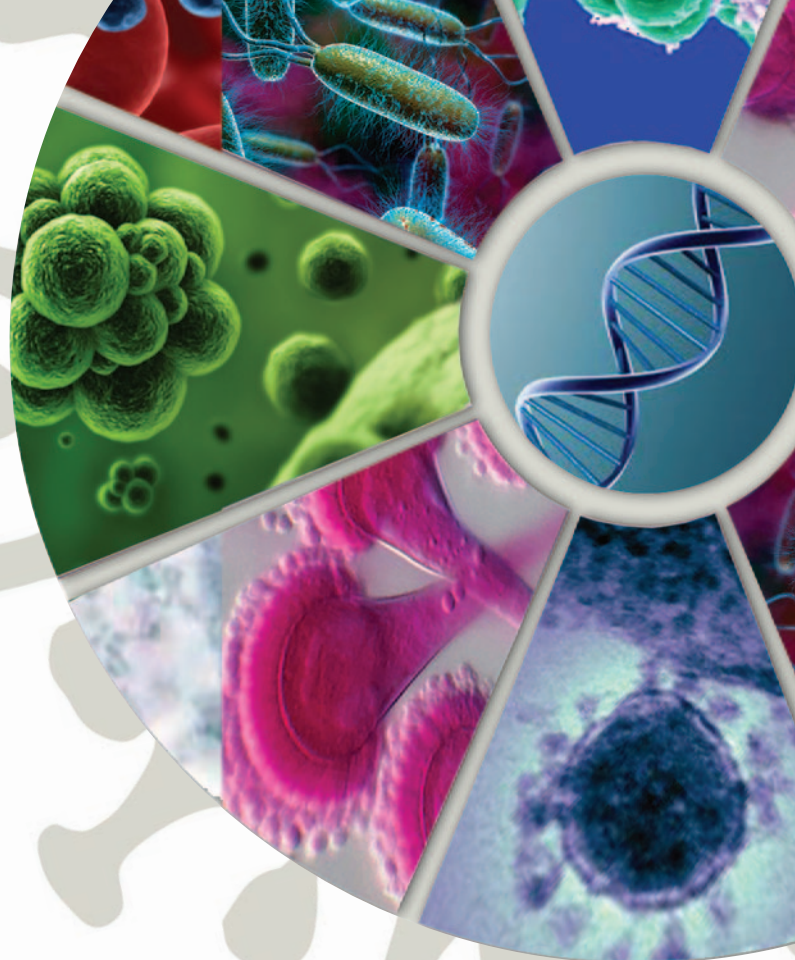

ΕΛΛΗΝΙΚΗ
ΜΙΚΡΟΒΙΟΛΟΓΙΚΗ
ΕΤΑΙΡΕΙΑ
ΕΤΟΣ ΙΔΡΥΣΗΣ 1932



11^ο

ΠΑΝΕΛΛΗΝΙΟ
ΣΥΝΕΔΡΙΟ

ΚΛΙΝΙΚΗΣ ΜΙΚΡΟΒΙΟΛΟΓΙΑΣ
ΚΑΙ ΙΑΤΡΙΚΗΣ ΒΙΟΠΑΘΟΛΟΓΙΑΣ

2-4 Μαρτίου 2023 (Υβριδικό)

Crowne Plaza Athens Centre Hotel

ΧΟΡΗΓΟΥΝΤΑΙ ΜΟΡΙΑ ΣΥΝΕΧΙΖΟΜΕΝΗΣ ΙΑΤΡΙΚΗΣ ΕΚΠΑΙΔΕΥΣΗΣ (C.M.E. CREDITS)



Congresses - Publications - Digital Constructions

Μιχαλακοπούλου 29, Αθήνα • Τ. 210 7213225 • Ε: sioran@ascenltd.gr • www.ascenltd.gr

11^ο

ΠΑΝΕΛΛΗΝΙΟ
ΣΥΝΕΔΡΙΟ
ΚΛΙΝΙΚΗΣ
ΜΙΚΡΟΒΙΟΛΟΓΙΑΣ
ΚΑΙ ΙΑΤΡΙΚΗΣ
ΒΙΟΠΑΘΟΛΟΓΙΑΣ
- ΥΒΡΙΔΙΚΟ -

Το Συνέδριο οργανώνεται από
την ΕΛΛΗΝΙΚΗ ΜΙΚΡΟΒΙΟΛΟΓΙΚΗ ΕΤΑΙΡΕΙΑ <https://www.hms.org.gr>

ΟΡΓΑΝΩΤΙΚΗ ΕΠΙΤΡΟΠΗ

το Δ.Σ. της Ε.Μ.Ε.

Α. Τσακρής, Πρόεδρος
Α. Παπά-Κονιδάρη, Αντιπρόεδρος
Γ. Βρυώνη, Γενικός Γραμματέας
Ε. Κουσκούνη, Ειδικός Γραμματέας

Σ. Καραχάλιος, Ταμίας
Κ. Γκαρτζονίκα, Σύμβουλος
Ι. Δανιήλ, Σύμβουλος

Αγαπητοί συνάδελφοι,

Το Διοικητικό Συμβούλιο της Ελληνικής Μικροβιολογικής Εταιρείας σας προσκαλεί στο 11ο Πανελλήνιο Συνέδριο Κλινικής Μικροβιολογίας και Ιατρικής Βιοπαθολογίας, το οποίο θα πραγματοποιηθεί στις 2-4 Μαρτίου 2023 στο Ξενοδοχείο Crowne Plaza στην Αθήνα.

Η Ελληνική Μικροβιολογική Εταιρεία, που ιδρύθηκε το 1932, είναι μια σύγχρονη επιστημονική εταιρεία με μακροχρόνια συνεισφορά στη συνεχιζόμενη εκπαίδευση των ιατρών Βιοπαθολόγων και συναφών επιστημόνων υγείας. Τα συνέδρια, οι επιστημονικές συναντήσεις, οι ημερίδες και τα φροντιστήρια που διοργανώνει αποτελούν σημείο αναφοράς για την Εργαστηριακή Ιατρική και τη Δημόσια Υγεία, συνδράμοντας στη διάδοση της ιατρικής γνώσης και στην περαιτέρω βελτίωση του επιπέδου της περίθαλψης που παρέχεται στους πολίτες.

Καθώς διανύουμε τον τρίτο χρόνο της πανδημίας της Covid-19 και λαμβάνοντας υπόψη την τεράστια τεχνολογική πρόοδο που έχει συντελεστεί στον τομέα της Ιατρικής Βιοπαθολογίας, η οργανωτική επιτροπή θα καταβάλει κάθε δυνατή προσπάθεια ώστε το συνέδριο να συμβάλει με την επιστημονική του εγκυρότητα στην ενημέρωση των ειδικευόμενων και ειδικευμένων ιατρών, αλλά και όλων των επιστημόνων του εργαστηριακού τομέα, για τα νέα «εργαλεία» και τις καινοτόμες λύσεις για την απαιτητική καθημερινότητα του εργαστηρίου.

Αν και η διά ζώσης επικοινωνία και η αμεσότητα της συνεδριακής διαδικασίας είναι ιδιαίτερα σημαντικά για την ανταλλαγή επιστημονικών απόψεων και εμπειριών, καθώς και για την ευόδωση συνεργασιών, λαμβάνοντας υπόψη τις ιδιαίτερες συνθήκες που έχουν διαμορφωθεί λόγω της πανδημίας, σχεδιάζουμε τη διεξαγωγή του συνεδρίου με υβριδική μορφή. Θα υπάρχει, λοιπόν, η δυνατότητα συμμετοχής με φυσική παρουσία των συνέδρων στις αίθουσες, αλλά και με διαδικτυακή παρακολούθηση σε ταυτόχρονη αναμετάδοση.

Με ζητούμενο πάντα την ικανότητα του εργαστηριακού επιστήμονα να ανταποκρίνεται με γνώση και επάρκεια στις προκλήσεις των ποικίλων κλινικών, διαγνωστικών και θεραπευτικών προβλημάτων, ευελπιστούμε ότι και το 11ο Συνέδριο της Ελληνικής Μικροβιολογικής Εταιρείας θα ανταποκριθεί στις ανάγκες σας και θα δικαιώσει τις προσπάθειές μας.

Σας ευχαριστούμε εκ των προτέρων για την ενεργό συμμετοχή σας.

Με εκτίμηση,
Το Δ.Σ. της ΕΜΕ

2



ΟΡΓΑΝΩΣΗ: ASCENT
CONGRESSES • PUBLICATIONS • DIGITAL CONSTRUCTIONS
Μιχαλακοπούλου 29, 115 28 Αθήνα • Τ. 210 7213225 • sioran@ascentltd.gr
www.ascentltd.gr

ΒΑΣΙΚΑ ΘΕΜΑΤΑ ΤΟΥ ΣΥΝΕΔΡΙΟΥ

Διαγνωστική Ιατρική Βιοπαθολογία

- Μοριακές τεχνικές
- Φασματοφωτομετρία μάζας (MALDI – TOF)
- Συνδρομική διάγνωση
- Εργαστηριακός αυτοματισμός
- Νέας γενιάς αλληλούχιση (Next generation sequencing)
- Παρακλίνιες εξετάσεις στην Εργαστηριακή Ιατρική (Point of Care Tests)

Μικροβιακή ευαισθησία και αντοχή

Βακτηριακές Λοιμώξεις

Ιογενείς Λοιμώξεις

- SARS-CoV-2 / COVID-19
- HIV/AIDS
- Ιογενής Ηπατίτιδα
- Γρίπη και λοιποί αναπνευστικοί ιοί (εκτός SARS-CoV-2)
- Αρμποϊοί
- Ευλογιοϊοί
- Νεο-αναδυόμενοι ιοί
- Αντική θεραπεία (εκτός από ηπατίτιδα και HIV)

Μυκητικές Λοιμώξεις

Παρασιτικές Λοιμώξεις και Παγκόσμια Υγεία

Ταξιδιωτική Ιατρική και υγεία των μεταναστών

Εμβόλια

- SARS-CoV-2 εμβόλια

Μικροβίωμα

Παθογόνα εσκεμμένης διασποράς

Βιοασφάλεια

Βιοπληροφορική στο Βιοπαθολογικό εργαστήριο

Αιμοδοσία

- Αιμοεπαγρύπνηση
- Ασφαλής μετάγγιση
- Εθελοντική αιμοδοσία
- Ανοσοαιματολογία

Εργαστηριακή Αιματολογία

- Αιμοσφαιρινοπάθειες
- Διαγνωστική προσέγγιση αναιμιών
- Διαταραχές αιμόστασης
- Αντιπηκτική αγωγή
- Διαταραχές κυτταρικών στοιχείων αίματος

Διαγνωστική Ανοσολογία

- Αυτοάνοσα νοσήματα – Αυτοαντισώματα
- Ανοσοανεπάρκειες
- Μεταμοσχεύσεις
- Αναπαραγωγή
- Φλεγμονή – Πρωτεΐνες οξείας φάσης
- Νευροανοσολογία
- Ανοσολογία καρκίνου

11^ο

**ΠΑΝΕΛΛΗΝΙΟ
ΣΥΝΕΔΡΙΟ
ΚΛΙΝΙΚΗΣ
ΜΙΚΡΟΒΙΟΛΟΓΙΑΣ
ΚΑΙ ΙΑΤΡΙΚΗΣ
ΒΙΟΠΑΘΟΛΟΓΙΑΣ
- ΥΒΡΙΔΙΚΟ -**

ΒΑΣΙΚΑ ΘΕΜΑΤΑ ΤΟΥ ΣΥΝΕΔΡΙΟΥ (συνέχεια)

Ανοσογήρανση
Αυτοανοσία και COVID-19

**Ανοσολογία Λοιμώξεων
Εμβόλια και ανοσιακή απόκριση
Μικροβίωμα και ανοσιακό σύστημα**

Κλινική Βιοχημεία

Ενδοκρινοπάθειες - Κλινικοεργαστηριακή αξιολόγηση
Καρκινικοί Δείκτες - Νεότερα δεδομένα
Σακχαρώδης Διαβήτης και Μεταβολικό Σύνδρομο
Βιοδείκτες εκτίμησης καρδιαγγειακού κινδύνου
Προγεννητικός έλεγχος - Ρόλος του Εργαστηρίου
Οστεοπόρωση
Έλεγχος ορμονών - υπογονιμότητα
Εκφυλιστικά Νοσήματα Κ.Ν.Σ - Βιοδείκτες διάγνωσης και παρακολούθησης



11^ο

ΠΑΝΕΛΛΗΝΙΟ
ΣΥΝΕΔΡΙΟ
ΚΛΙΝΙΚΗΣ
ΜΙΚΡΟΒΙΟΛΟΓΙΑΣ
ΚΑΙ ΙΑΤΡΙΚΗΣ
ΒΙΟΠΑΘΟΛΟΓΙΑΣ
- ΥΒΡΙΔΙΚΟ -

ΓΕΝΙΚΕΣ ΠΛΗΡΟΦΟΡΙΕΣ

ΗΜΕΡΟΜΗΝΙΕΣ ΚΑΙ ΤΟΠΟΣ ΔΙΕΞΑΓΩΓΗΣ ΤΟΥ ΣΥΝΕΔΡΙΟΥ:

Πέμπτη 2, Παρασκευή 3 και Σάββατο 4 Μαρτίου 2023.

ΤΟ ΣΥΝΕΔΡΙΟ ΘΑ ΕΙΝΑΙ ΥΒΡΙΔΙΚΟ ΚΑΙ ΘΑ ΜΕΤΑΔΙΔΕΤΑΙ ΜΕΣΩ VIRTUAL ΨΗΦΙΑΚΟΥ ΠΕΡΙΒΑΛΛΟΝΤΟΣ

• ΕΓΓΡΑΦΗ ΣΤΟ ΣΥΝΕΔΡΙΟ:

Ιατροί ειδικευμένοι	100,00 €
Ιατροί ειδικευόμενοι	70,00 € (μέλη ΕΜΕ ταμειακώς ενήμερα)
Ιατροί ειδικευόμενοι	50,00 €
Άλλοι επιστήμονες	100,00 €
Τεχνολόγοι/Νοσηλεύτες	50,00 €

Φοιτητές-Μεταπτυχιακοί Φοιτητές δωρεάν (Στους φοιτητές χορηγείται Πιστοποιητικό Παρακολούθησης χωρίς μοριοδότηση. Η παρακολούθηση θα είναι μόνον διαδικτυακή).

• ΕΓΓΡΑΦΗ ΓΙΑ ΔΙΑΔΙΚΤΥΑΚΗ ΠΑΡΑΚΟΛΟΥΘΗΣΗ: 50,00 €

ΤΡΟΠΟΣ ΠΛΗΡΩΜΗΣ: Τραπεζική κατάθεση Alpha Bank
GR 19 0140 1940 1940 0200 2001 466 (δικαιούχος Ascent).

Προσοχή! Στην τραπεζική κατάθεση να αναγράφεται οπωσδήποτε το ονοματεπώνυμο του συνέδρου και να ενημερώνεται η Γραμματεία (τηλ.: 210-7213225, mail: exarchoua@ascentltd.gr).

ΕΠΙΣΤΗΜΟΝΙΚΕΣ ΑΝΑΚΟΙΝΩΣΕΙΣ: Οι εργασίες που θα εγκριθούν από την επιστημονική επιτροπή θα παρουσιασθούν ως προφορικές ή ως αναρτημένες ανακοινώσεις και θα δημοσιευθούν στο ηλεκτρονικό Βιβλίο Περιλήψεων και στο «Δελτίο Ελληνικής Μικροβιολογικής Εταιρείας». Το Δελτίο αναρτάται στο Διαδίκτυο, στους ιστότοπους της Ελληνικής Μικροβιολογικής Εταιρείας (<http://www.hms.org.gr>) και του SCOPUS (www.scopus.com).

**Προθεσμία υποβολής των εργασιών: 10 Ιανουαρίου 2023
στο e-mail: info@synedrioeme2023.com**

Με την υποβολή της εργασίας για κρίση γίνεται και η καταβολή της εγγραφής των συμμετεχόντων σε αυτήν

ΒΡΑΒΕΙΑ-ΕΠΑΙΝΟΙ: Θα απονεμηθεί το βραβείο «Γεώργιος Παπαευαγγέλου» και ένας έπαινος.

ΣΥΝΕΧΙΖΟΜΕΝΗ ΙΑΤΡΙΚΗ ΕΚΠΑΙΔΕΥΣΗ: Το Συνέδριο θα χορηγήσει Μόρια Συνεχιζόμενης Ιατρικής Εκπαίδευσης (C.M.E. Credits) σύμφωνα με τα κριτήρια της ΕΑCCE-UEMS μέσω του Π.Ι.Σ.

ΕΚΘΕΣΗ ΕΤΑΙΡΕΙΩΝ: Θα λειτουργήσει φυσική και virtual έκθεση εταιρειών και θα παρουσιασθούν προϊόντα που ενδιαφέρουν όλους τους λειτουργούς υγείας.

ΟΡΓΑΝΩΣΗ-ΓΡΑΜΜΑΤΕΙΑ: ASCENT, Μιχαλακοπούλου 29, Αθήνα 115 28
Τ. 210-7213225, 210-7298890 • F. 210-7246180 • www.ascentltd.gr • sioran@ascentltd.gr



ΟΔΗΓΙΕΣ ΓΙΑ ΤΗ ΣΥΓΓΡΑΦΗ ΤΩΝ ΕΡΓΑΣΙΩΝ

Οι περιλήψεις των εργασιών που θα υποβληθούν και θα ανακοινωθούν στο συνέδριο, θα δημοσιευθούν στο «ΔΕΛΤΙΟΝ ΕΛΛΗΝΙΚΗΣ ΜΙΚΡΟΒΙΟΛΟΓΙΚΗΣ ΕΤΑΙΡΕΙΑΣ» όπως ακριβώς θα αποσταλούν, χωρίς άλλη διόρθωση, γι' αυτό παρακαλούμε να τηρηθούν πιστά οι παρακάτω οδηγίες:

1. Το κείμενο δεν πρέπει να υπερβαίνει τις 250 λέξεις, (γραμματοσειρά Arial, μέγεθος 10, πλήρης στοίχιση).
2. Ο τίτλος της εργασίας να είναι γραμμένος με κεφαλαία γράμματα (Arial bold, μέγεθος 11) και να είναι όσο το δυνατόν πιο βραχύς.
3. α ονόματα των συγγραφέων και το Κέντρο ή τα Κέντρα προέλευσης της εργασίας να γραφούν στην ονομαστική με πεζά γράμματα.
Προσοχή! πρώτο θα γράφεται το αρχικό γράμμα του μικρού ονόματος και δεύτερο το επώνυμο.
4. Οι εργασίες που θα υποβληθούν, προκειμένου να αξιολογηθούν από την επιστημονική επιτροπή, θα πρέπει να περιλαμβάνουν με συντομία τα εξής στοιχεία:
α) Εισαγωγή, β) Σκοπό, γ) Υλικό και μεθόδους, δ) Αποτελέσματα και συμπεράσματα (οι παραπάνω τίτλοι θα πρέπει να γράφονται με πεζά γράμματα και έντονη γραφή-bold). Περιλήψεις εργασιών χωρίς αποτελέσματα/συμπεράσματα δεν θα γίνουν δεκτές.
5. Το κείμενο μπορεί να περιέχει πίνακες, διαγράμματα και φωτογραφίες (ασπρόμαυρες) με την προϋπόθεση ότι δεν θα εξέχουν των περιθωρίων στοίχισης του κειμένου.
6. Σε περίπτωση που πρόκειται για Κλινική Μελέτη πρέπει να αναγράφεται ο αριθμός αδείας εγκρίσεως του Ε.Ο.Φ.
7. **Τα μικρόβια πρέπει να γράφονται οπωσδήποτε με πλάγια γραφή (*italics*).**
8. Ο υπεύθυνος συγγραφέας της εργασίας έχει την πλήρη ευθύνη προς την Επιστημονική Επιτροπή του συνεδρίου, ως προς τη συγκατάθεση τόσο όλων των άλλων συγγραφέων που συμμετέχουν σε αυτή, όσο και των εργαστηρίων ή των κλινικών που αναφέρονται ως κέντρα προέλευσης.
9. Η Επιστημονική Επιτροπή διατηρεί το δικαίωμα απόφασης για τον τρόπο παρουσίασης των εργασιών ανάλογα με τις ανάγκες του προγράμματος του Συνεδρίου. Σε κάθε περίπτωση η επιλογή του τρόπου παρουσίασης δεν σχετίζεται με την επιστημονική ποιότητα των εργασιών.



ΟΔΗΓΙΕΣ ΓΙΑ ΤΗΝ ΥΠΟΒΟΛΗ ΤΩΝ ΕΡΓΑΣΙΩΝ

1. Προθεσμία υποβολής: 10 Ιανουαρίου 2023
2. Απαραίτητη προϋπόθεση για την υποβολή της εργασίας αποτελεί η καταβολή του ποσού της εγγραφής όλων των συμμετεχόντων στην εργασία.
3. Οι εργασίες υποβάλλονται ηλεκτρονικά στο mail:
info@synedrioeme2023.com
Το αρχείο με την εργασία θα πρέπει να είναι συνημμένο word.
Εάν οι εργασίες είναι περισσότερες από μία, να επισυνάπτονται ως διαφορετικά αρχεία word και όχι ως επόμενες σελίδες στο ίδιο αρχείο.
Σε περίπτωση που δεν λάβετε εντός 2 ημερών επιβεβαίωση παραλαβής της εργασίας που αποστείλατε ηλεκτρονικά παρακαλείσθε να επικοινωνήσετε με την Γραμματεία για επιβεβαίωση.
(τηλ. 210-7213225, 210-7298890).
4. Απόσυρση περιλήψεων εργασιών γίνεται δεκτή **μόνον μέχρι την ημερομηνία λήξης της προθεσμίας υποβολής**. Μετά την ημερομηνία αυτή οι εργασίες θα δημοσιεύονται στα έντυπα του Συνεδρίου ανάλογα με την αξιολόγησή τους από την Επιστημονική Επιτροπή.
5. Μετά την παραλαβή της εργασίας τυχόν αλλαγές, προσθήκες ή διορθώσεις δεν θα γίνονται δεκτές.

ΣΗΜΑΝΤΙΚΗ ΕΠΙΣΗΜΑΝΣΗ

- Η κάθε εργασία θα πρέπει να συνοδεύεται από τα στοιχεία του υπεύθυνου συγγραφέα (τηλέφωνα σταθερό και κινητό και πλήρη ταχυδρομική διεύθυνση αλληλογραφίας) προκειμένου να προωθηθεί για κρίση.

Επίσης μπορείτε να ορίσετε την προτίμησή σας για τον τρόπο παρουσίασης της εργασίας χωρίς όμως η προτίμηση αυτή να είναι δεσμευτική για την Επιτροπή Κρίσεως των εργασιών.

